

gp-Untis

Windows98/ME/NT/2000/XP

Piano sostituzioni: breve introduzione

Copyright: Gruber&Petters GmbH
A-2000 Stockerau

Versione italiana: Planscuola s.r.l.
Via Vincenzo Monti 32
20123 Milano

e-mail: info@planscuola.it
<http://www.planscuola.it>

gennaio 2004



L'opzione 'Piano sostituzioni' di gp-Untis 2004 è un valido sostegno per la gestione quotidiana delle sostituzioni dei docenti assenti.



Lanciare l'opzione cliccando sull'icona con 2 "maschere".

(per lavorare con i dati del vostro Istituto occorre una specifica licenza d'uso dell'opzione 'Piano sostituzioni').

Cliccando una seconda volta sulla stessa icona si ritorna al normale programma Untis.

Con Ctrl+K si chiudono tutte le finestre.

Il pulsante destro del mouse apre la seguente finestra che vi permette di attivare le diverse funzioni.

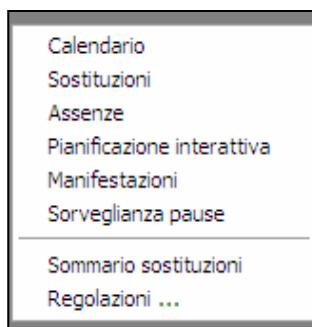

Cominciamo dall'ultimo punto:
Regolazioni

Ci sono quattro cartelle:

- Conteggiare sostituzioni
- Ponderazione
- Intestazione assenza
- Testi giornalieri



Tra queste, la cartella 'Ponderazione' è particolarmente importante:

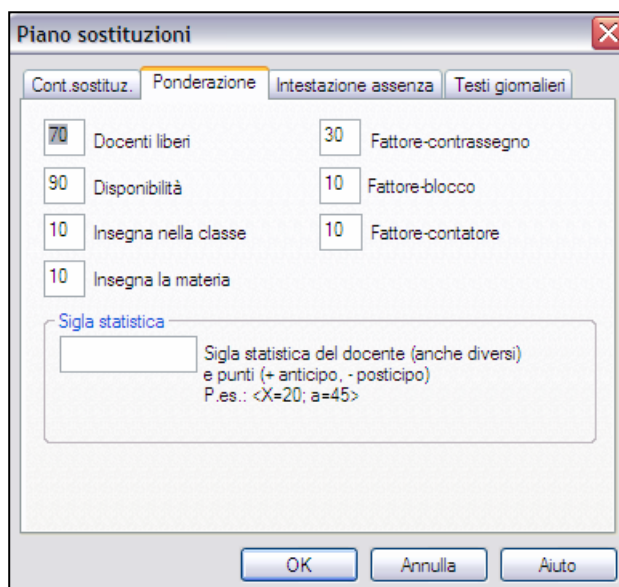

Qui è infatti possibile introdurre, per un successivo calcolo automatico, una ponderazione (da 0 a 99, molto importante) in modo da influenzare, secondo le vostre scelte e necessità, i futuri orari di sostituzione. Se per voi è particolarmente importante che il docente supplente sia un docente della classe, sarà opportuno inserire “90” nella corrispondente casella.

Dopo aver confermato con <OK> le vostre scelte, passate ora ai ‘Dati di base - Docenti’. Anche qui è importante definire, per esempio, quali docenti non sono mai disponibili per delle sostituzioni.

A questo proposito vistate le caselle “Blocco, Contatore, Caduta e Sostituzioni” del campo visualizzazioni ‘Docenti’.

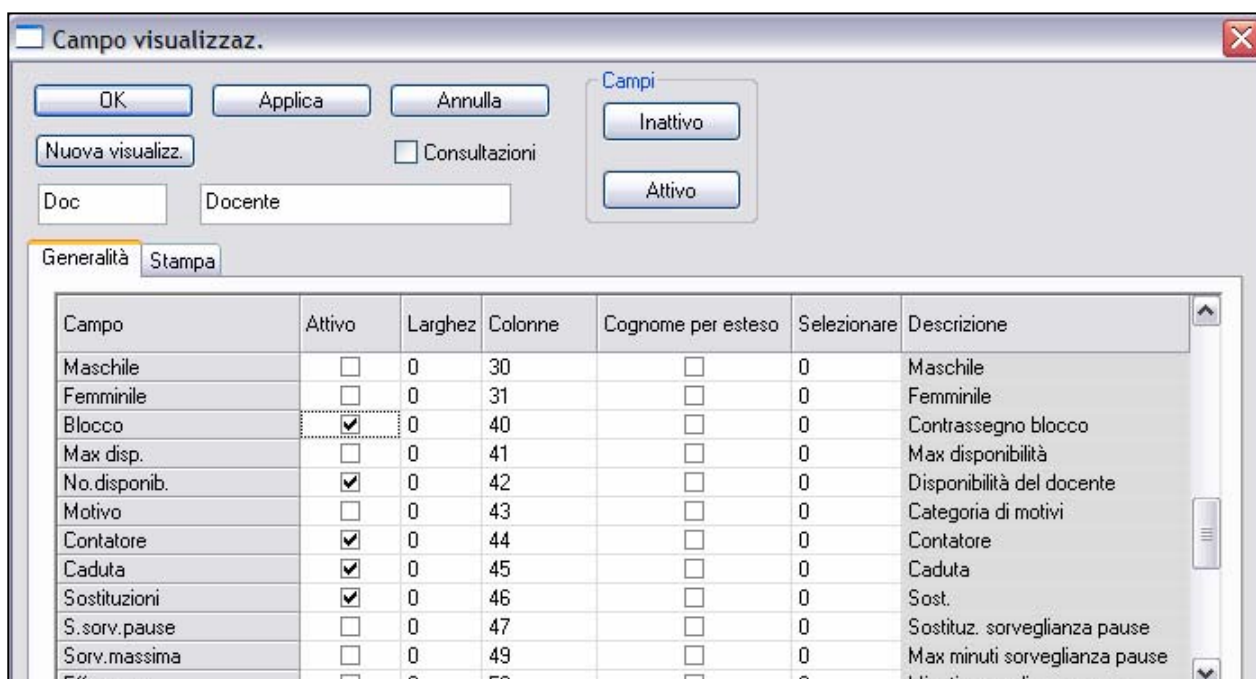

Inserendo nella colonna “Blocco” una cifra maggiore di “0” si diminuiscono le disponibilità del docente ad assumere una supplenza. Un “9” significa che il docente non potrà mai avere una supplenza.

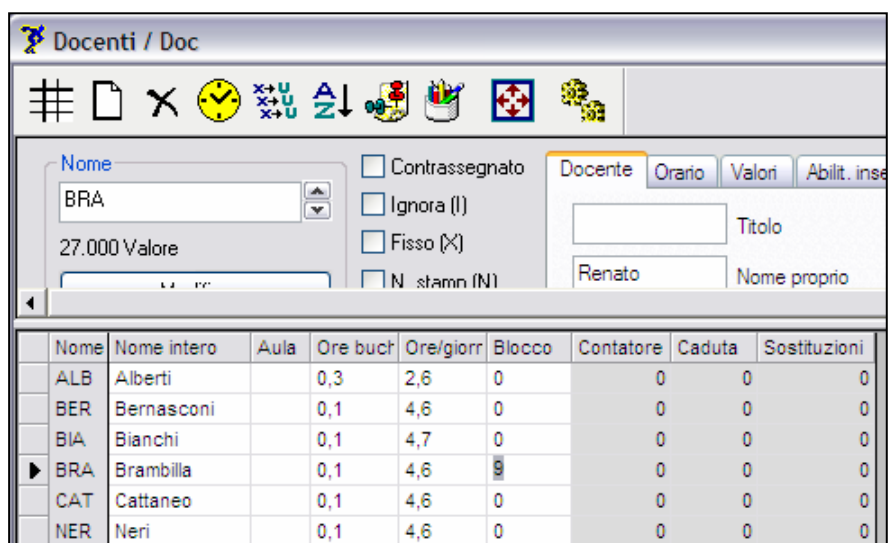

A questo punto occorre pure definire quali ore del giorno devono essere assolutamente coperte da una sostituzione e per quali classi è possibile lasciar cadere delle ore. Aprite la 'Griglia oraria' da 'Regolazioni':

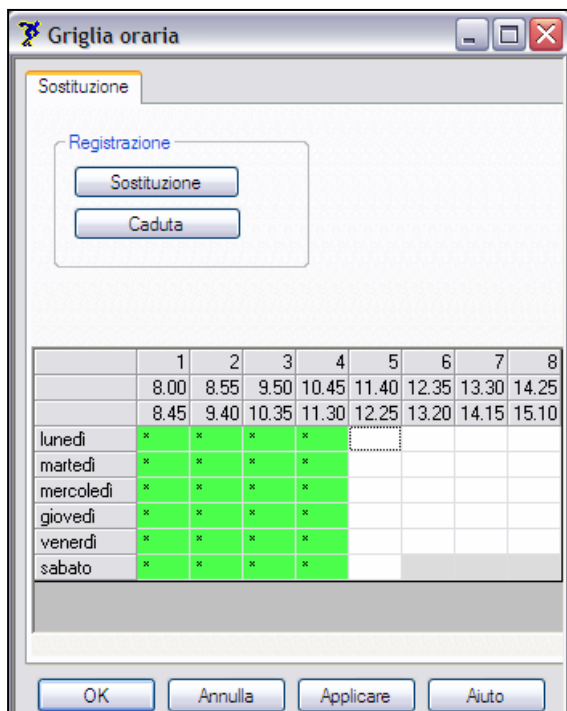

qui vengono definite le condizioni generali valide per tutto l'Istituto (immissioni che possono essere modificate in qualsiasi momento); l'asterisco su fondo verde (clic sul pulsante 'Sostituzione') significa che per quell'ora lezione deve essere assicurata una sostituzione. Per cancellare dei momenti previsti per sostituzioni basta selezionarli e cliccare sul pulsante 'Caduta'.

Questa "immissione globale" non è però sufficiente. Passate a 'Dati di base – Classi' e cliccate sull'icona 'Griglia oraria sostituzioni':

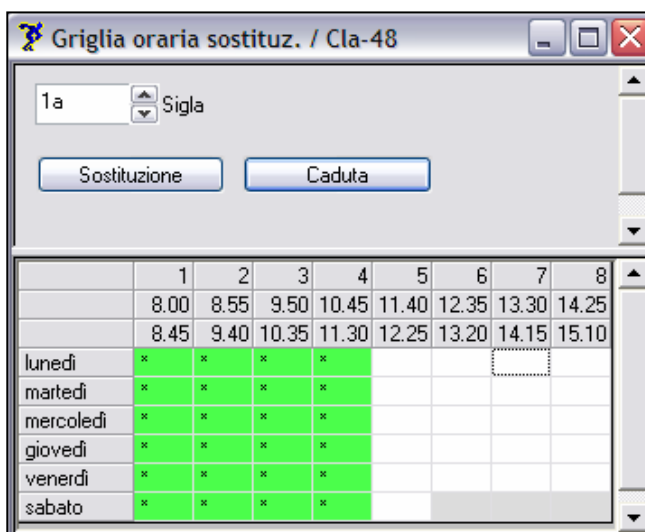

per ogni classe è possibile definire desiderata mirati.

Anche per le materie è possibile indicare se devono essere previste delle sostituzioni. Infatti per certe materie quali "Colloquio genitori" o "Disponibilità" non ha senso organizzare delle sostituzioni.

Aprite la finestra 'Dati di base – Materie' e, nel campo visualizzazioni, attivate i campi 'Disponibilità, Nessuna sostituzione e Non conteggiare':

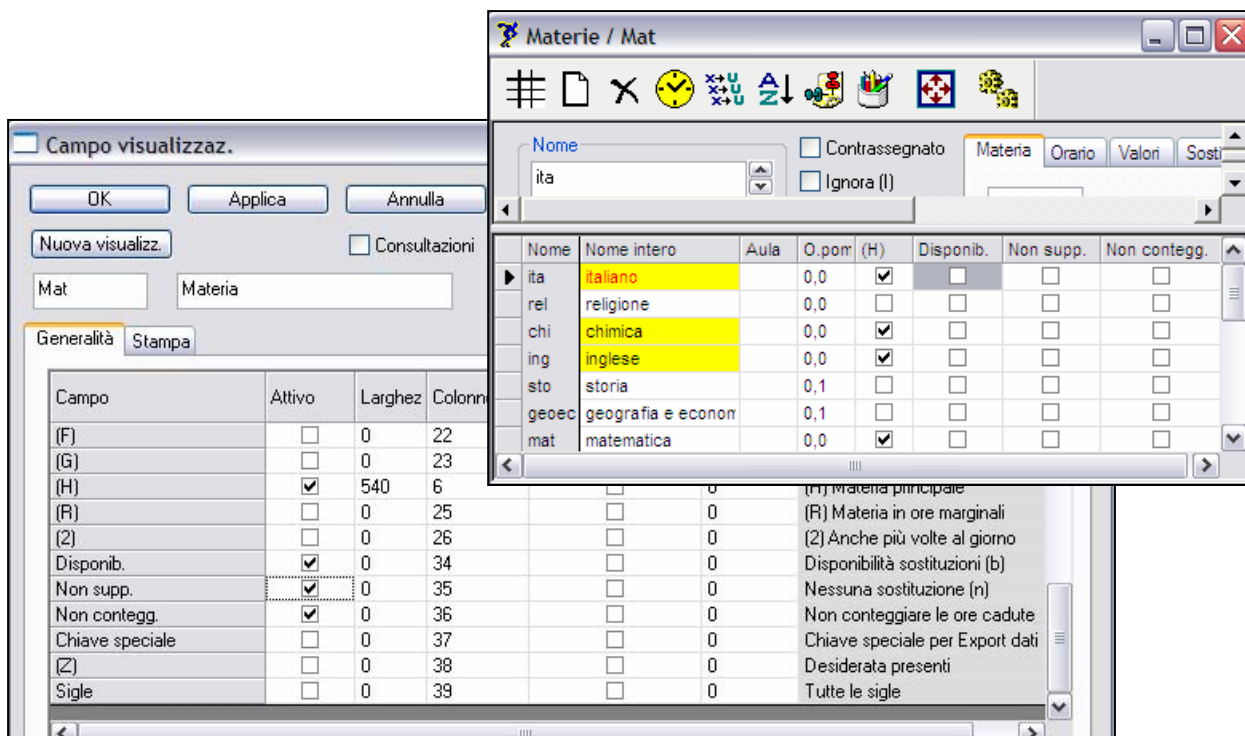

Le nuove colonne che figurano nella finestra 'Materie' presentano delle caselle da vistare secondo necessità.

E' buona cosa dare un'occhiata anche all'immissione aule: è importante verificare la corretta successione e la logica delle aule alternative. Per ogni sostituzione deve essere trovata, senza troppe difficoltà, un'aula adeguata.

Per completare il quadro delle immissioni bisogna ora affrontare i "Motivi" per cui un'ora viene a cadere.

Aprire la finestra 'Dati di base – Motivi assenza':

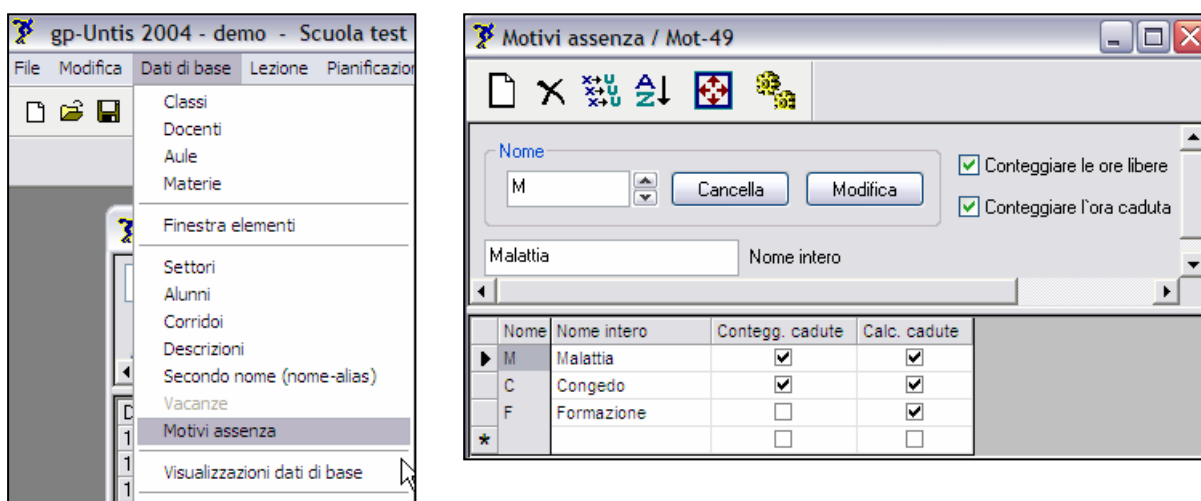

Qui può essere definito qualsiasi motivo che causa un'assenza, dove di regola il motivo "M = Malattia" è il più ricorrente.

Ora potete allestire il vostro primo 'Piano sostituzioni'.

Piano sostituzioni in gp-Untis 2004

Nel modulo <Piano sostituzioni> premete il pulsante destro del mouse; cliccate su 'Calendario' e ottenete la seguente visualizzazione:

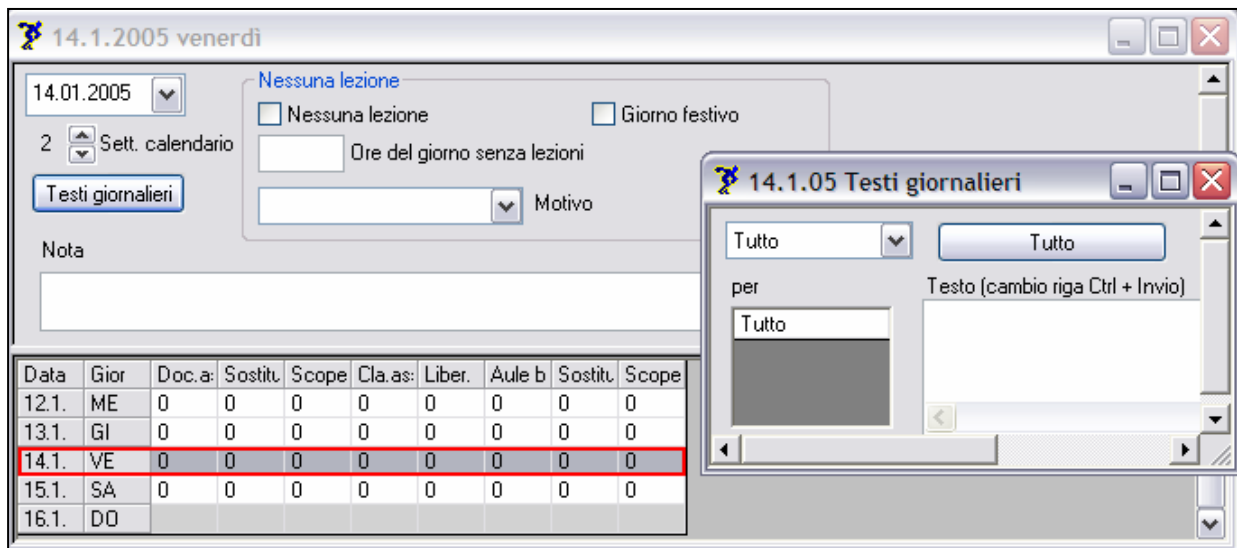

Inserite, a partire da una data precisa, il primo giorno per il quale è previsto un piano sostituzioni.

In seguito la settimana che ci concerne viene presentata automaticamente per cui dovete solo cliccare sul giorno per il quale desiderate elaborare una sostituzione.

A questo punto potete inserire, nel riquadro 'Testi giornalieri' un testo che concerne tutto l'Istituto, oppure una nota personale.

Cliccate ora, dopo aver premuto il tasto destro del mouse, su <Assenze>.

Assenti possono essere i docenti, ma anche le classi e qualche volta persino le aule.

Cliccate dapprima su docenti assenti. Appare la seguente immagine:

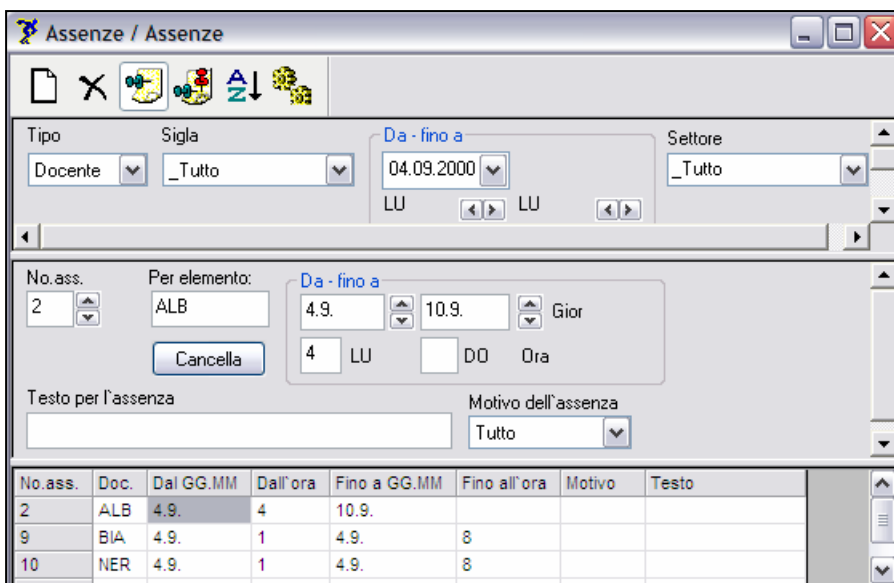

Inserite le sigle dei docenti che saranno assenti domani e cliccate

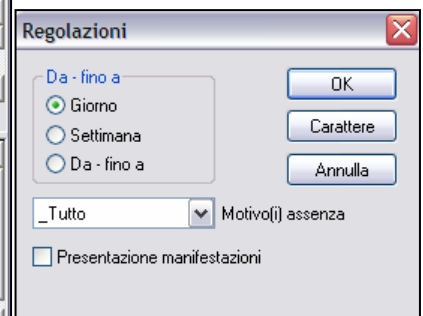

su 'Regolazioni', per dire al programma che volete elaborare la sostituzione giorno per giorno.

Diamo un'occhiata al nuovo piano sostituzioni:

Tipo: (Docente) Sigla: _Tutto Da - fino a: 04.09.2000 Settore: _Tutto
 Sostituzioni scoperte LU LU

Sostituzione: 72 4.9. LU Data: 1 Ora: Caduta Cosorveglianza
 Docente: ??? Materia: Aula: Classe(i): 3b Testo:

No.-sost	Data	Ora	(Materia)	Materia	(Docer)	Supplente	Classe(i)	(Aula)	Aula	da	Testo
72	4.9. LU	1	sto		BIA	???	3b				
73	4.9. LU	2	geoc		BIA	???	3b				
74	4.9. LU	3	sto		BIA	???	4	A3a	A3a		
75	4.9. LU	4	chi		BIA	???	4	A1a	A1a		

Per le prime quattro ore di lunedì 4 settembre dobbiamo trovare un sostituto di Bianchi. Prima di procedere alla ricerca di un supplente adeguato vale la pena, per la prima volta, mettere a punto diverse regolazioni.

 Aprite il 'Campo visualizzazioni' e, nella cartella 'Stampa' rendete inattivo, p.es., il campo No.sostit. (la casella non è vistata). Potete disattivare tutti i campi che non volete che siano stampati.

Campo visualizzaz. OK Applica Annulla
 Nuova visualizz. Consultazioni
 Sos-Doc: Docente

Inattivo Attivo

Campo	Stampare	Grassetto	Larghezz	1.titolo	2.titolo	Descrizione
No.-sostit.	<input type="checkbox"/>	<input type="checkbox"/>	0			Numero sostituzione
Data	<input checked="" type="checkbox"/>	<input type="checkbox"/>	0			Data (GG.MM.AAAA)
Ora	<input checked="" type="checkbox"/>	<input type="checkbox"/>	0			Ora
(Materia)	<input checked="" type="checkbox"/>	<input type="checkbox"/>	0			Invece della materia:
Materia	<input checked="" type="checkbox"/>	<input type="checkbox"/>	0			Materia
(Docente)	<input checked="" type="checkbox"/>	<input type="checkbox"/>	0			Invece del docente:
Supplente	<input checked="" type="checkbox"/>	<input type="checkbox"/>	0			Docente
Classe(i)	<input checked="" type="checkbox"/>	<input type="checkbox"/>	0			Classe(i)
(Aula)	<input checked="" type="checkbox"/>	<input type="checkbox"/>	0			Invece dell'aula:
Aula	<input checked="" type="checkbox"/>	<input type="checkbox"/>	0			Aula
da	<input checked="" type="checkbox"/>	<input type="checkbox"/>	0			Spostamento
Testo	<input checked="" type="checkbox"/>	<input type="checkbox"/>	0			Testo
Testo per la sostituzione	<input checked="" type="checkbox"/>	<input type="checkbox"/>	0			Testo per la sostituzione



Cliccate ora sull'icona 'Regolazioni':

Regolazioni ✖

Periodo

Giorno

Settimana

Da - fino a

Stampa

Cancellare docenti 'caduti'

Non stampare i docenti assenti

Titolo elemento compresso

Intestazione assenza

Titolo

Carattere

Da contegg.: colori

Scelta

Sostituzioni

Sost.aula

Ins. partic.

Cadute

Liberazioni

Sorveglianze pause

Manifestazioni

Annulla

OK

Fate le vostre scelte vistando la rispettiva casella.



Ritorniamo ora all'assenza del docente Bianchi. Posizionate il cursore nel riquadro 'Supplente' (???) della riga sostituzione no.72 e cliccate sull'icona 'Proposta docenti': vengono proposti quattro docenti. ALB è il più indicato, anche se non insegna storia e non ha la classe 3b. Posizionate il cursore su ALB e cliccate sul

Proposta sostituzione - □ ✖

Applica ALB Invece di: BIA/sto/3b

Solo docente del settore Solo lezioni pianif. più tardi

Nome	Contrassegno	Contatore	Sost.	Caduta	Sett. prec...	Classe	Materia	Desiderata	Statistica	Blocco	Punti
ALB	3	-3	0	3	<input type="checkbox"/>	<input type="checkbox"/>	<input type="checkbox"/>				60
BRA	9	0	0	0	<input type="checkbox"/>	<input checked="" type="checkbox"/>	<input checked="" type="checkbox"/>	-2			430
Gru	2	-1	0	1	<input type="checkbox"/>	<input type="checkbox"/>	<input type="checkbox"/>			1	60
Pet	2	0	0	0	<input type="checkbox"/>	<input type="checkbox"/>	<input type="checkbox"/>			2	80

pulsante "Applica" (oppure doppio clic su ALB): ALB figura quale sostituto per la prima ora del lunedì. Spostatevi sulla seconda ora (sost.no.73): la proposta docenti supplenti si è automaticamente modificata e adeguata alla nuova esigenza di sostituzione; scegliete il sostituto adatto. Procedete in questo modo fino a coprire tutte le ore del lunedì. Se attivate la casella 'Sostituzioni scoperte' del quadro 'Sostituzioni', la finestra in basso sparisce: significa che tutti i docenti assenti hanno un supplente.

No.-sost	Data	Ora	(Materia)	Materia	(Docer)	Supplente	Classe(i)	(Aula)	Aula	da	Testo
72	4.9. LU	1	sto		BIA	ALB	3b				
73	4.9. LU	2	geoc		BIA	???	3b				
74	4.9. LU	3	sto		BIA	???	4	A3a	A3a		
75	4.9. LU	4	chi		BIA	???	4	A1a	A1a		

Nome	Contrassegno per l'ora	Contatore	Sost.	Caduta	Sett. prec.	Classe	Materia	Desiderat.	Statisti	Blocco	Punti
NER	1	-1	0	1	<input type="checkbox"/>	<input checked="" type="checkbox"/>	<input type="checkbox"/>				10
ROS	1	0	0	0	<input type="checkbox"/>	<input checked="" type="checkbox"/>	<input type="checkbox"/>	-2			20
ALB	3	-1	2	3	<input type="checkbox"/>	<input checked="" type="checkbox"/>	<input type="checkbox"/>				70
CAT	4	-3	0	3	<input type="checkbox"/>	<input checked="" type="checkbox"/>	<input checked="" type="checkbox"/>				70
REZ	3	-1	0	1	<input type="checkbox"/>	<input checked="" type="checkbox"/>	<input type="checkbox"/>				70

Ogni riga della finestra 'Proposta sostituzione' è suddivisa in 12 colonne:

- 1.a colonna - (nome): sigla di un possibile docente supplente
- 2.a colonna - (contrassegno per l'ora): una cifra indica se il supplente ha un'ora buca (0) o un'ulteriore lezione nella stessa giornata (da 1 a ...)
- 3.a colonna - (contatore): appare il conteggio delle sostituzioni effettuate dal docente fin'ora, tenendo in considerazione anche le ore cadute
- 4.a colonna - (sostituzioni): appare il totale delle sostituzioni effettuate
- 5.a colonna - (caduta/e): totale delle ore cadute (classe liberata)
- 6.a colonna - (settimana precedente): segnala se il docente, la settimana precedente, ha già effettuato una supplenza durante la stessa ora
- 7.a colonna - (classe): se la casella è vistata il docente insegna alla classe
- 8.a colonna - (materia): il visto indica che il possibile supplente insegna la materia del docente assente.

Le colonne dalla 9.a alla 12.a presentano delle informazioni importanti ma non determinanti ai fini dell'allestimento di una sostituzione.

Il primo docente che viene proposto ha un totale di 'Punti' inferiore agli altri ed è il più adeguato alla sostituzione che vi concerne.

Seconda possibilità di pianificazione di sostituzioni

Quando manca un docente è spesso utile effettuare una sostituzione anticipando un'ora lezione.

Nel nostro caso, per la classe 4, bisogna mettere un sostituto per la 3.a ora di lunedì perché BIA è assente. La visualizzazione 'Proposta sostituzione' ha una seconda finestra con delle indicazioni interessanti: a destra del nome CAT appare l'indicazione 4.9 / 8.

Nome	Contr.	Conta	Sost.	Cadul	Sett.	Classi	Mater	Desid	Statis	Blocc	Punti
CAT	0	-3	0	3	<input type="checkbox"/>	<input checked="" type="checkbox"/>	<input type="checkbox"/>				-40
REZ	0	-1	0	1	<input type="checkbox"/>	<input checked="" type="checkbox"/>	<input checked="" type="checkbox"/>				-30
ALB	0	-1	2	3	<input type="checkbox"/>	<input checked="" type="checkbox"/>	<input type="checkbox"/>				-20
SOL	0	0	0	0	<input type="checkbox"/>	<input type="checkbox"/>	<input type="checkbox"/>				0
BRA	9	0	0	0	<input type="checkbox"/>	<input checked="" type="checkbox"/>	<input checked="" type="checkbox"/>	-2			430

Nome	da	->Contrasseg	Nome	da	->Contrasseg
CAT	4.9. / 8	0	CAT	4.9. / 8	0
ALB	8.9. / 2	0	BIA	7.9. / 5	2
REZ	8.9. / 1	0	BIA	7.9. / 5	3

	L	M	M	G	V	S
1	1a	1a		4	1a	
2	1b	1a	---	1b		1a
3		2b	---	1a	1a	1a
4	1a	1b	---	1a	1b	
5						
6						
7				2b		
8	4			2b	1a	

Il docente CAT ha lezione con la classe 4 l'8.a ora del lunedì 4.9: può essere interessante per il docente e per la classe anticipare l'ora in modo da liberare la classe l'8.a ora. Cliccando su "Applica" l'anticipo è automatico:

CAT		
	L	M
1	1a	1a
2	1b	1a
3	4	2b
4	1a	1b
5		
6		
7		
8	---	

No.-sost	Data	Ora	(Materia)	Materia	(Docer)	Supplente	Classe(i)	(Aula)	Aula	da	Testo
72	4.9. LU	1	sto		BIA	ALB	3b				
73	4.9. LU	2	geoec		BIA	ALB	3b				
74	4.9. LU	3	sto	fis	BIA	CAT	4	A3a	A3a	4.9. / 8	
75	4.9. LU	4	chi	ita	BIA	PER	4	A1a	A1a	8.9. / 3	
77	4.9. LU	8	fis	---	CAT	---	4	Labfis	---		

Nella finestra inferiore della visualizzazione 'Sostituzioni' figurano le modifiche effettuate.

Se il docente CAT non può anticipare l'ora perché il lunedì, la 3.a ora, ha un colloquio con dei genitori, il programma propone in 'Proposta sostituzione' uno scambio tra ALB e CAT. Ecco:

	L	M	M	G	V	S
1			4			4
2			3a		4	4
3	3b		4	3a	3a	
4	3a	3b	---	3a		
5	---	4	2a			
6						
7		1b				
8		1b				

	L	M	M	G	V	S
1	SOL	BRA	ALB	CAT	REZ	BRA
2	REZ	BRA	PER	BIA	ALB	BRA
3	---	BRA	BRA	REZ	PER	BIA
4	---	REZ	BIA		BIA	ROS
5		BRA		BIA		
6	NER					
7	NER			SOL		
8	CAT			SOL		

Tutte le visualizzazioni possono essere personalizzate attivando le icone e salvate in "Gruppi-finestra".



Terza possibilità di pianificazione di sostituzioni.

Può capitare che non si trovi nessun docente adatto alla sostituzione. In questo caso il programma offre altre possibilità di pianificazione di sostituzioni.



Cliccare su 'Sorveglianza':

Nome	Aula	Materia	Classe(j)	Distanza	Sett. prec..	Classe	Materia	Desiderat:	Statistica	Blocco	Punti
ROS	A3a	ing	3a	1	<input type="checkbox"/>	<input checked="" type="checkbox"/>	<input type="checkbox"/>				50
BER	A2b	mat	2b	1	<input type="checkbox"/>	<input checked="" type="checkbox"/>	<input type="checkbox"/>				-10
PER	A2a	ita	2a	1	<input type="checkbox"/>	<input checked="" type="checkbox"/>	<input type="checkbox"/>				30
CAT	A1b	mat	1b	1	<input type="checkbox"/>	<input type="checkbox"/>	<input type="checkbox"/>				50
NER	A1a	mus	1a	1	<input type="checkbox"/>	<input type="checkbox"/>	<input type="checkbox"/>				440
REZ		cuc	4	1	<input type="checkbox"/>	<input type="checkbox"/>	<input type="checkbox"/>				

vengono proposti i docenti che potrebbero "sorvegliare" la classe scoperta considerato che conoscono la classe e hanno lezione nelle immediate vicinanze.

La pianificazione interattiva della Pianificazione sostituzioni

Pianificazione interattiva - Sorveglianza

Classe(j): 1a | Nome: CAT

4.9.2000 | Settimana-1 | 11.9.2000 | Settimana-2

Spostamento: spostare -> | Caduta | Scambiare

No.L	Docenti	Classe(j)	da	dopo
31	CAT	1a	7.9./4	???

	1	2	3	4	5	6	7	8
4.9./LU	CAT	NER	ROS	CAT				
5.9./MA	CAT	CAT	NER	NER	PER		BRA	BRA
6.9./ME	--	--	--	--	-	-	-	-
7.9./GI	NER	Gru	CAT	CAT				
8.9./VE	CAT	PER	CAT	Gru				CAT
9.9./SA	ROS	CAT	CAT	!???				
10.9./DO								
11.9./LU	CAT	NER	ROS	CAT				
12.9./MA	CAT	CAT	NER	NER	PER		BRA	BRA
13.9./ME	BIA	CAT	CAT	Gru				
14.9./GI	NER	Gru	CAT	CAT				
15.9./VE	CAT	PER	CAT	Gru				CAT
16.9./SA	ROS	CAT	CAT	BIA				
17.9./DO								

No.L	Docente	Materia	Classe(j)	Aula	da	verso	Statist
31	CAT	mat	1a	A1a			

Pianificazione interattiva - Ripristino

Docente: CAT | Nome: CAT

4.9.2000 | Settimana-1 | 11.9.2000 | Settimana-2

Spostamento: Ripristino | Caduta | Scambiare

No.L	Docenti	Classe(j)	da	dopo
31	CAT	1a	7.9./4	???

	1	2	3	4	5	6	7	8
4.9./LU	x	x	x	X				x
5.9./MA	x	x	x	x	x		X	X
6.9./ME	--	--	--	--	-	-	-	-
7.9./GI	x	x	x	x			X	X
8.9./VE	x	x	x	x				X
9.9./SA	x	x	x	!?				
10.9./DO								
11.9./LU	x	x	x	X				x
12.9./MA	x	x	x	x	x		X	X
13.9./ME	X	X	X	X				
14.9./GI	x	x	x	x			X	X
15.9./VE	x	x	x	x				X
16.9./SA	x	x	x	X				
17.9./DO								

No.L	Docente	Materia	Classe(j)	Aula	da	verso	Stat
31	CAT	mat	1a	A1a			

L'opzione 'Pianificazione sostituzioni' offre la possibilità di effettuare veloci e precisi spostamenti.

Nel quadro qui sopra il cursore è posizionato sulla 4.a ora del giovedì (Cat, mat, 1a).

Dopo aver cliccato su 'Spostare' la lezione viene racchiusa da un rettangolo rosso; contemporaneamente appaiono in verde tutte le ore valide per uno spostamento.

Se cliccate ora sulla x verde di venerdì 8.9, 2.a ora e poi sul pulsante 'spostare <-', l'ora di matematica viene spostata da Gi4 a Ve2 come potete verificare sul quadro a fianco.

Qui potete evidentemente procedere a tutti gli spostamenti desiderati: gp-Untis verificherà ogni proposta e segnalerà eventuali incongruenze.

Stampa dei piani di sostituzione

Per procedere alla stampa dei piani di sostituzione è utile avere dapprima un piano a video per poi procedere alla personalizzazione in funzione della stampa. Nel 'Campo visualizzazione' si può definire che cosa stampare e nella scheda 'Sostituzioni' si possono spostare a piacimento le colonne.

Se la visualizzazione 'Sostituzioni' è attiva, cliccando su 'Anteprima di stampa' si ottiene la seguente immagine:

Sostituzioni 6.9./ME

Docente assente: ALB(4-4), BIA
 Classi assenti: 1a, 1b
 Aule bloccate: A1b

--

No.-sostit.	Data	Ora	(Materia)	Materia	(Docente)	Supplente	Classe(i)	(Aula)	Aula
63	6.9. ME	5	ing	--	BIA	--	2a, 2b, 3a	A1a	---
64	6.9. ME	2	gim	--	CAT		(1a, 1b)	Pa12	---
65	6.9. ME	2	gif	--	REZ		(1a, 1b)	Pa11	---
69	6.9. ME	4	mat		ALB	???	3a	A3a	A3a
59	6.9. ME	1	geoc		BIA	???	2a, 2b	A1a	A1a
60	6.9. ME	2	sto		BIA	???	2a	A2a	A2a
61	6.9. ME	3	sto		BIA	???	2a	A2a	A2a
62	6.9. ME	4	geoc		BIA	???	4		
66	6.9. ME	3	mat	--	CAT		(1a)	A1a	---
68	6.9. ME	4	mat	--	CAT		(1b)	A1b	---
36	6.9. ME	4	chi	--	Gru		(1a)	A1a	---
67	6.9. ME	3	mus	--	NER		(1b)	A1b	---

Gruber & Petters Software

Per ottenere una stampa classe per classe, attivate il 'Campo visualizzazioni' e inserite "1" nella colonna 'Selezionare' della riga 'Classe(i)':

Campo visualizzaz.

OK Applica Annulla

Nuova visualizz. Consultazioni

Sos-Doc Docente

Campi

Generalità Stampa

Campo	Attivo	Larghez	Colonne	Cognon	Selezionare	Descrizione
No.-sostit.	<input checked="" type="checkbox"/>	795	1	<input type="checkbox"/>	0	Numero sostituzione
Tipo	<input type="checkbox"/>	0	2	<input type="checkbox"/>	0	Tipo di sostituzione
Data	<input checked="" type="checkbox"/>	735	2	<input type="checkbox"/>	0	Data (GG.MM.AAAA)
Ora	<input checked="" type="checkbox"/>	540	3	<input type="checkbox"/>	0	Ora
(Materia)	<input checked="" type="checkbox"/>	720	4	<input type="checkbox"/>	0	Invece della materia:
Materia	<input checked="" type="checkbox"/>	540	5	<input type="checkbox"/>	0	Materia
(Docente)	<input checked="" type="checkbox"/>	960	6	<input type="checkbox"/>	0	Invece del docente:
Supplente	<input checked="" type="checkbox"/>	840	7	<input type="checkbox"/>	0	Docente
(Classe(i))	<input type="checkbox"/>	0	9	<input type="checkbox"/>	0	Invece della(e) classe(i):
Classe(i)	<input checked="" type="checkbox"/>	795	8	<input type="checkbox"/>	1	Classe(i)
(Aula)	<input checked="" type="checkbox"/>	540	9	<input type="checkbox"/>	0	Invece dell'aula:
Aula	<input checked="" type="checkbox"/>	540	10	<input type="checkbox"/>	0	Aula
Statistica	<input type="checkbox"/>	0	13	<input type="checkbox"/>	0	Sigla statistica
da	<input checked="" type="checkbox"/>	540	11	<input type="checkbox"/>	0	Spostamento

Sostituzioni / Sos-Doc

Tipo Sigla Da - fino a

Classe(i) _Tutto 06.09.2000

Sostituzioni scoperte ME ME

Sostituzione 59 6.9. ME Data 1 Ora

Docente Materia Aula Classe(i) Testo

???

No.-sostit.	Data	Ora	(Materia)	Materi	(Docente) /	Supplente	Classe(i)
63	6.9. ME	5	ing	---	*BIA	---	2a, 2b, 3a
64	6.9. ME	2	gim	---	*CAT		(1a, 1b)
65	6.9. ME	2	gif	---	*REZ		(1a, 1b)
69	6.9. ME	4	mat		ALB	???	3a
59	6.9. ME	1	geoc		BIA	???	2a, 2b
60	6.9. ME	2	sto		BIA	???	2a
61	6.9. ME	3	sto		BIA	???	2a
62	6.9. ME	4	geoc		BIA	???	4



Dopo aver premuto 'Anteprima di stampa', completare le finestre.

Scelta tipo stampa

Classe(i): 7

Scelta

Dettagli

Carattere

Impaginazione

OK HTML Annulla Aiuto

Dettagli

1.a pagina / elemento

Titolo / Elemento

Solo nuove sostituzioni

Intestazione assenza

OK Annulla

Ecco il risultato:

Sostituzioni 6.9./ME

Docente assente: ALB(4-4), BIA
 Classi assenti: 1a, 1b
 Aule bloccate: A1b

2a classe 2a (Bianchi)

No.-sostit.	Data	Ora	(Materia)	Materia	(Docente)	Supplente	Classe(i)	(Aula)	Aula
59	6.9. ME	1	geoc		BIA	???	2a, 2b	A1a	A1a
60	6.9. ME	2	sto		BIA	???	2a	A2a	A2a
61	6.9. ME	3	sto		BIA	???	2a	A2a	A2a
63	6.9. ME	5	ing	--	BIA	--	2a, 2b, 3a	A1a	---

2b classe 2b (Brambilla)

No.-sostit.	Data	Ora	(Materia)	Materia	(Docente)	Supplente	Classe(i)	(Aula)	Aula
59	6.9. ME	1	geoc		BIA	???	2a, 2b	A1a	A1a
63	6.9. ME	5	ing	--	BIA	--	2a, 2b, 3a	A1a	---

3a classe 3a (Cattaneo)

No.-sostit.	Data	Ora	(Materia)	Materia	(Docente)	Supplente	Classe(i)	(Aula)	Aula
63	6.9. ME	5	ing	--	BIA	--	2a, 2b, 3a	A1a	---
69	6.9. ME	4	mat		ALB	???	3a	A3a	A3a

Un quadro analogo, ma per i supplenti, lo si ottiene inserendo "1" nella colonna 'Selezionare' della riga 'Supplente'. Il "Tipo" della visualizzazione 'Sostituzioni' dovrà essere 'Docente'.

Campo	Attivo	Larghez	Colonne	Cognon	Selezionare	Descrizione
No.-sostit.	<input checked="" type="checkbox"/>	795	1	<input type="checkbox"/>	0	Numero sostituzione
Tipo	<input type="checkbox"/>	0	2	<input type="checkbox"/>	0	Tipo di sostituzione
Data	<input checked="" type="checkbox"/>	735	2	<input type="checkbox"/>	0	Data (GG.MM.AAAA)
Ora	<input checked="" type="checkbox"/>	540	3	<input type="checkbox"/>	0	Ora
(Materia)	<input checked="" type="checkbox"/>	720	4	<input type="checkbox"/>	0	Invece della materia:
Materia	<input checked="" type="checkbox"/>	540	5	<input type="checkbox"/>	0	Materia
(Docente)	<input checked="" type="checkbox"/>	960	6	<input type="checkbox"/>	0	Invece del docente:
Supplente	<input checked="" type="checkbox"/>	840	7	<input type="checkbox"/>	1	Docente
(Classe(i))	<input type="checkbox"/>	0	9	<input type="checkbox"/>	0	Invece della(e) classe(i):

Sostituzioni 4.9./LU

Docente assente: BIA, NER

ALB Alberti

No.-sostit.	Data	Ora	(Materia)	Materia	(Docente)	Supplente	Classe(i)	(Aula)	Aula
84	4.9. LU	1	sto		BIA	ALB	3b		
85	4.9. LU	2	geoc		BIA	ALB	3b		
86	4.9. LU	3	sto		BIA	ALB	4	A3a	A3a

CAT Cattaneo

No.-sostit.	Data	Ora	(Materia)	Materia	(Docente)	Supplente	Classe(i)	(Aula)	Aula
72	4.9. LU	3	vis		NER	CAT	2b	A2b	A2b

PER Pertini

No.-sostit.	Data	Ora	(Materia)	Materia	(Docente)	Supplente	Classe(i)	(Aula)	Aula
73	4.9. LU	4	vis		NER	PER	2b	A2b	A2b

Se un genitore si lamenta perché il figlio ha avuto troppe sostituzioni o troppe ore libere durante il mese di settembre, l'opzione 'Piano sostituzioni' vi permette di stampare il riassunto mensile delle sostituzioni o delle ore "cadute".

Partendo da "File", "Import-Export", "Statistica sostituzioni" si ottiene:

gp-Untis 2004 Orario 2004/2005 Scuola test DEMO 24.01.04			
12	Valevole dal 10 ottobre	Per DEMO e TEST	
Sostituzioni 4.9. - 30.9.			
1a	classe 1a (Alberti)		
Totale	Materia	Tipo sostituzione	
1	geoc	Sostituzione	
1	mus	Sostituzione	
2	vis	Sostituzione	
<hr/>			
4	Totale		
1b	classe 1b (Bernasconi)		
Totale	Materia	Tipo sostituzione	
1	geoc	Sostituzione	
<hr/>			
1	Totale		
2a	classe 2a (Bianchi)		
Totale	Materia	Tipo sostituzione	
3	geoc	Sostituzione	
1	mus	Sostituzione	
4	sto	Sostituzione	
2	vis	Sostituzione	
<hr/>			
10	Totale		

gp-Untis 2004 Orario 2004/2005 Scuola test DEMO 24.01.04			
12	Valevole dal 10 ottobre	Per DEMO e TEST	
Cadute 4.9. - 30.9.			
2a	classe 2a (Bianchi)		
Totale	Materia	Tipo caduta lezione	
2	ing	Caduta	
1	rel	Caduta	
<hr/>			
3	Totale		
2b	classe 2b (Brambilla)		
Totale	Materia	Tipo caduta lezione	
2	ing	Caduta	
1	mus	Caduta	
1	rel	Caduta	
<hr/>			
4	Totale		
3a	classe 3a (Cattaneo)		
Totale	Materia	Tipo caduta lezione	
2	ing	Caduta	
1	rel	Caduta	
<hr/>			
3	Totale		